

# CUADRO A

SABADO 30/ENE/16

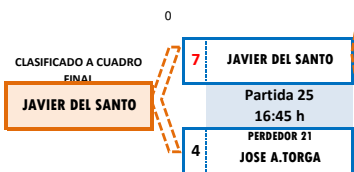

# 2ª PRUEBA COPA ESPAÑA 2015-16

AL MEJOR DE 13 PARTIDAS

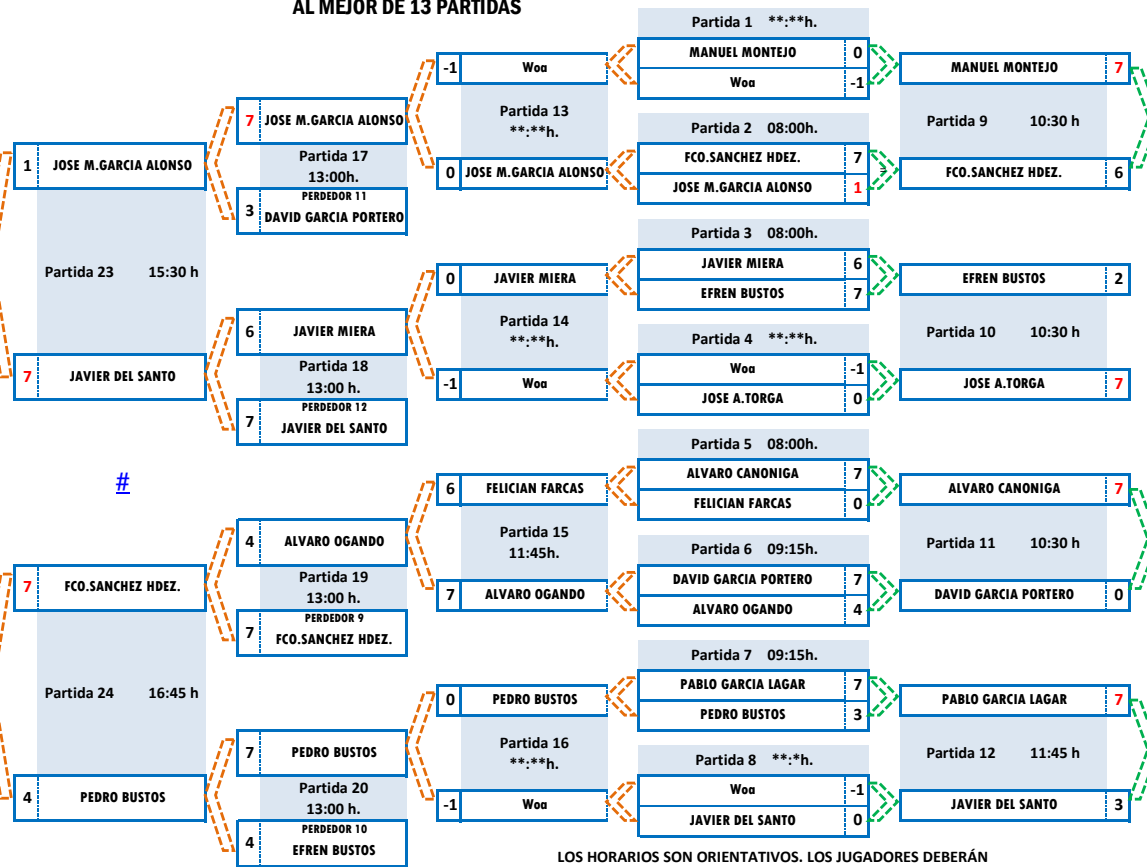

LOS HORARIOS SON ORIENTATIVOS. LOS JUGADORES DEBERÁN ESTAR EN LA SALA 30 MINUTOS ANTES DE LA HORA INDICADA

# CUADRO A

SABADO 30/ENE/16

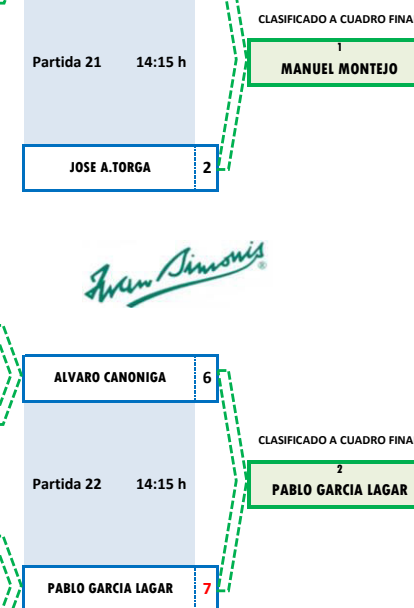

PERDEDORES 45 PUNTOS | PERDEDORES 40 PUNTOS



# REAL FEDERACION ESPAÑOLA DE BILLAR



Cada deportista deberá de estar 30 minutos antes de su enfrentamiento. Si hay mesa libre se le podrá adelantar su partida. Normativa EUROTOUR  
 En los enfrentamientos que se vea que atrasan el desarrollo de la competición, se le podrá imponer disputar su partida bajo cronometro de 30 seg., por tiro.  
 Si Debido a la cantidad de deportistas y numero de mesas para este evento, las 25 y 26 de los cuadros C y D se jugarán a las 9:00h del domingo, a no ser que se consiga adelantar estas y se jueguen antes de la 2 de la madrugada.

# CUADRO B

SABADO 30/ENE/16



# 2ª PRUEBA COPA ESPAÑA 2015-16

AL MEJOR DE 13 PARTIDAS

# CUADRO B

SABADO 30/ENE/16

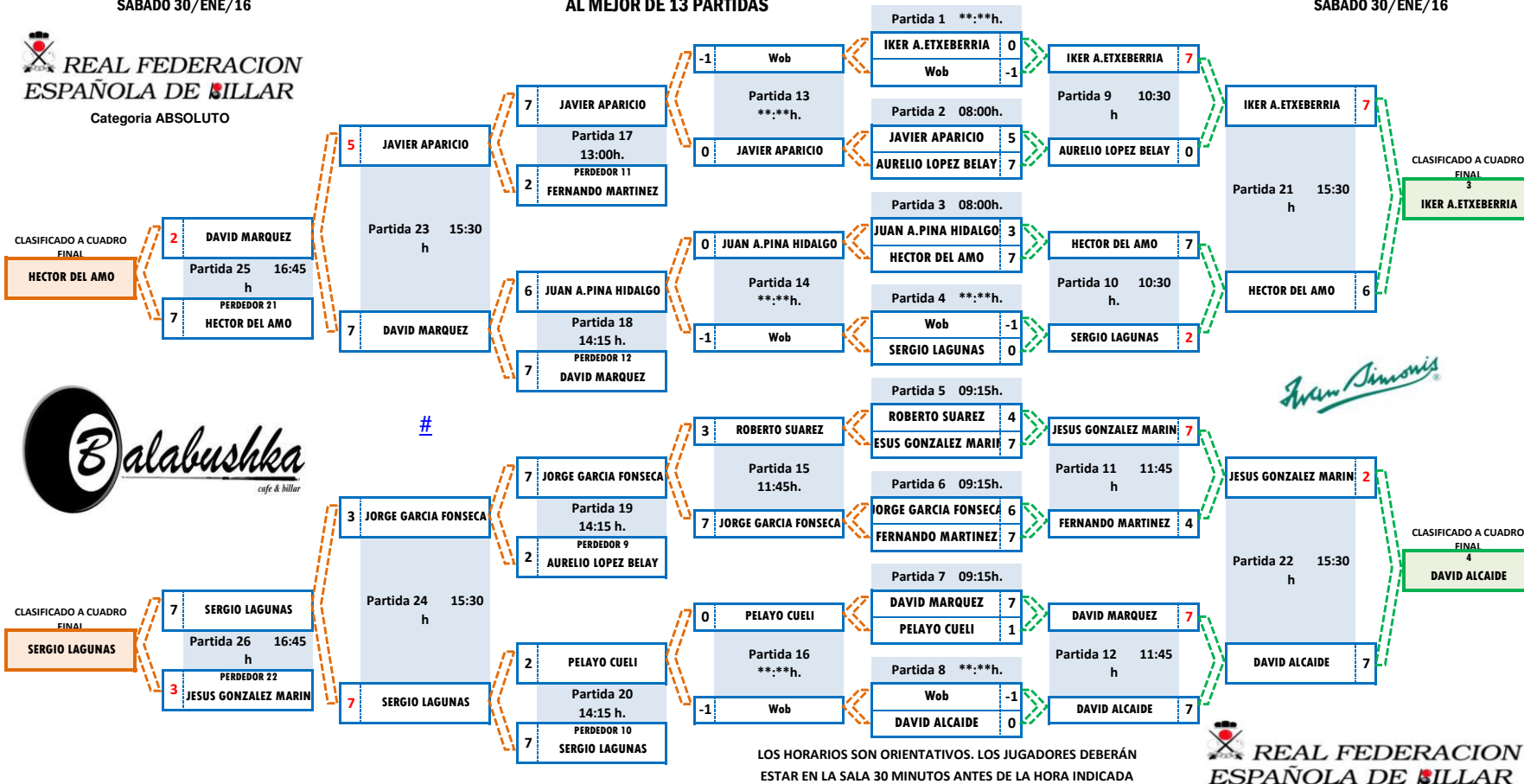

CLASIFICADO A CUADRO FINAL  
SERGIO LAGUNAS

PERDEDORES 45 PUNTOS      PERDEDORES 40 PUNTOS



# REAL FEDERACION ESPAÑOLA DE BILLAR



Cada deportista deberá de estar 30 minutos antes de su enfrentamiento. Si hay mesa libre se le podrá adelantar su partida. Normativa EUROTOUR. En los enfrentamientos que se vea que atrasan el desarrollo de la competición, se le podrá imponer disputar su partida bajo cronometro de 30 seg., por tiro. Si Debido a la cantidad de deportistas y numero de mesas para este evento, las 25 y 26 de los cuadros C y D se jugarian a las 9:00h del domingo, a no ser que se consiga adelantar estas y se jueguen antes de la 2 de la madrugada.

# CUADRO C

SABADO 30/ENE/16



Categoría ABSOLUTO

CLASIFICADO A CUADRO FINAL  
RAUL MARTIN

7	RAUL MARTIN
Partida 25 09:00 h	PERDEDOR 21
1	GUILLERMO GONZALEZ

7	RAUL MARTIN
Partida 23 02:00 h	PERDEDOR 11
1	PEDRO A.MERINO

4	VICTOR SALGADO
Partida 17 21:45h.	PERDEDOR 11
7	RAUL MARTIN

3	JORGE TEJERINA
Partida 18 23:00 h.	PERDEDOR 12
7	PEDRO A.MERINO



#

CLASIFICADO A CUADRO FINAL  
VALER FLORIN TUNDRA

3	GABRIEL GONZALEZ
Partida 26 09:00 h	PERDEDOR 22
7	VALER FLORIN TUNDRA

7	GABRIEL GONZALEZ
Partida 24 02:00 h	PERDEDOR 9
0	DARIO CARRERA

1	JORGE SELGAS
Partida 19 23:00 h.	PERDEDOR 9
7	GABRIEL GONZALEZ

7	DARIO CARRERA
Partida 20 00:15 h.	PERDEDOR 10
3	PABLO ALVAREZ

# 2ª PRUEBA COPA ESPAÑA 2015-16

AL MEJOR DE 13 PARTIDAS

Partida 1 ***h.	JUAN C.EXPOSITO 0	Woc -1
Partida 2 16:45h.	VICTOR SALGADO 4	GABRIEL GONZALEZ 7
Partida 3 18:00h.	JORGE TEJERINA 2	PABLO ALVAREZ 7
Partida 4 ***h.	Woc -1	GUILLERMO GONZALEZ 0
Partida 5 18:00h.	RAUL MARTIN 7	JORGE SELGAS 2
Partida 6 18:00h.	VALER FLORIN TUNDRA 7	JULIO OLAZABAL 2
Partida 7 18:00h.	PEDRO A.MERINO 7	DARIO CARRERA 1
Partida 8 ***h.	Woc -1	JOSE ALB.DELGADO 0
Partida 9 19:15 h	JUAN C.EXPOSITO 7	GABRIEL GONZALEZ 2
Partida 10 19:15 h.	PABLO ALVAREZ 3	GUILLERMO GONZALEZ 7
Partida 11 20:30 h	RAUL MARTIN 4	VALER FLORIN TUNDRA 7
Partida 12 20:30 h	PEDRO A.MERINO 2	JOSE ALB.DELGADO 7
Partida 13 ***h..	VICTOR SALGADO 0	JORGE TEJERINA 0
Partida 14 ***h.	Woc -1	JORGE SELGAS 7
Partida 15 21:45h.	JULIO OLAZABAL 6	DARIO CARRERA 0
Partida 16 ***h.	Woc -1	JOSE ALB.DELGADO 0

# CUADRO C

SABADO 30/ENE/16



CLASIFICADO A CUADRO FINAL  
JUAN C.EXPOSITO

7	JUAN C.EXPOSITO
Partida 21 00:15 h	PERDEDOR 5

5	GUILLERMO GONZALEZ
---	--------------------

CLASIFICADO A CUADRO FINAL  
JOSE ALB.DELGADO

3	VALER FLORIN TUNDRA
Partida 22 00:15 h	PERDEDOR 6

7	JOSE ALB.DELGADO
---	------------------

LOS HORARIOS SON ORIENTATIVOS. LOS JUGADORES DEBERÁN ESTAR EN LA SALA 30 MINUTOS ANTES DE LA HORA INDICADA



PERDEDORES 45 PUNTOS | PERDEDORES 40 PUNTOS



# REAL FEDERACION ESPAÑOLA DE BILLAR



Cada deportista deberá de estar 30 minutos antes de su enfrentamiento. Si hay mesa libre se le podrá adelantar su partida. Normativa EUROTOUR  
En los enfrentamientos que se vea que atrasan el desarrollo de la competición, se le podrá imponer disputar su partida bajo cronometro de 30 seg., por tiro.  
Si Debido a la cantidad de deportistas y numero de mesas para este evento, las 25 y 26 de los cuadros C y D se jugarian a las 9:00h del domingo, a no ser que se consiga adelantar estas y se jueguen antes de la 2 de la madrugada.

# CUADRO D

SABADO 30/ENE/16



Categoría ABSOLUTO

CLASIFICADO A CUADRO FINAL

HECTOR I.LUNA



CLASIFICADO A CUADRO FINAL

CARLOS SANCHEZ

# 2ª PRUEBA COPA ESPAÑA 2015-16

AL MEJOR DE 13 PARTIDAS

# CUADRO D

SABADO 30/ENE/16

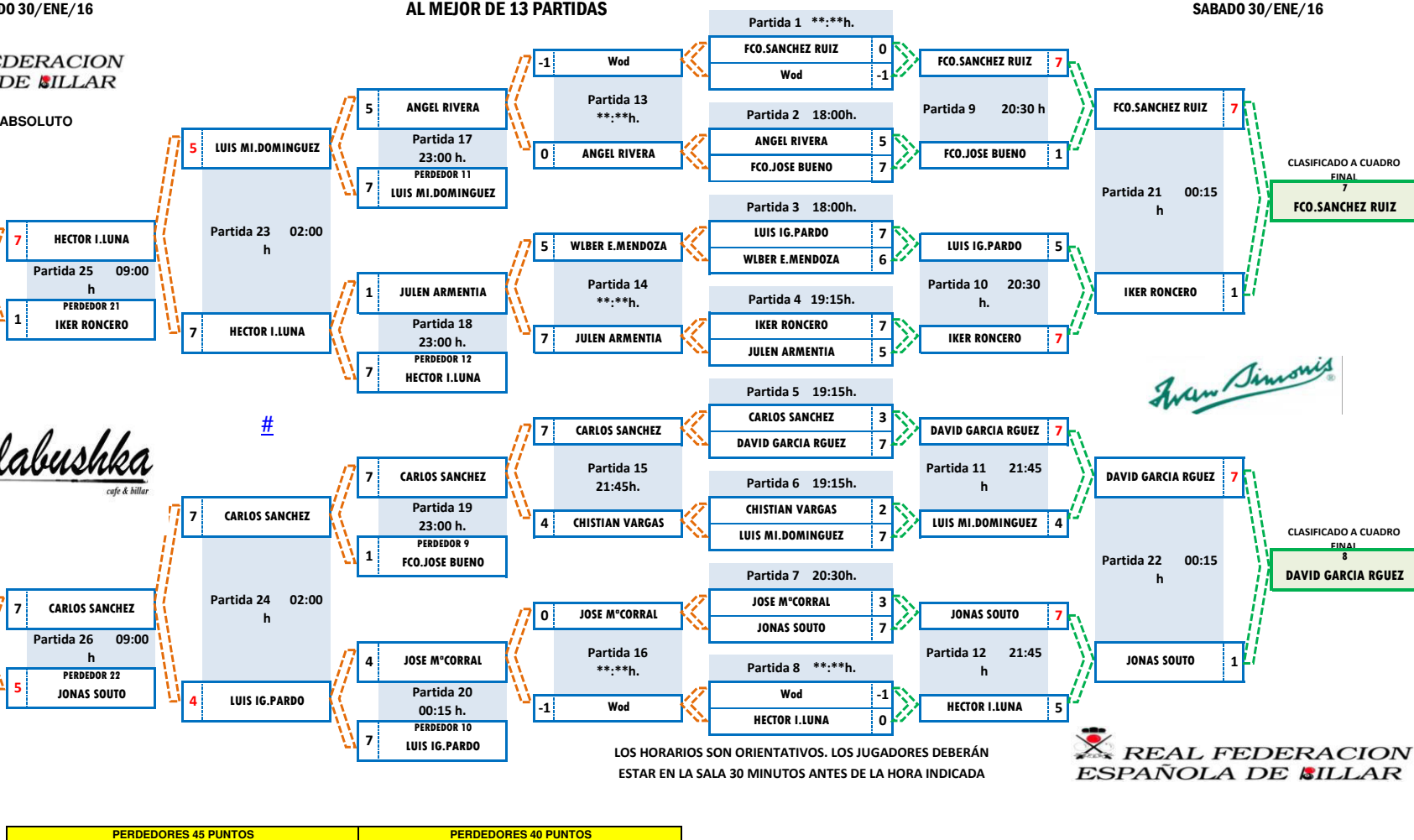

LOS HORARIOS SON ORIENTATIVOS. LOS JUGADORES DEBERÁN ESTAR EN LA SALA 30 MINUTOS ANTES DE LA HORA INDICADA

PERDEDORES 45 PUNTOS | PERDEDORES 40 PUNTOS



REAL FEDERACION ESPAÑOLA DE BILLAR



Cada deportista deberá de estar 30 minutos antes de su enfrentamiento. Si hay mesa libre se le podrá adelantar su partida. Normativa EUROTOUR  
 En los enfrentamientos que se vea que atrasan el desarrollo de la competición, se le podrá imponer disputar su partida bajo cronometro de 30 seg., por tiro.  
 Si Debido a la cantidad de deportistas y numero de mesas para este evento, las 25 y 26 de los cuadros C y D se jugarian a las 9:00h del domingo, a no ser que se consiga adelantar estas y se jueguen antes de la 2 de la madrugada.

# 2ª PRUEBA COPA ESPAÑA 2015-16

## CUADRO FINAL

DOMINGO 31/ENE/16

C.FINAL AL MEJOR DE 15

CLUB DE BILLAR BALABUSHKA

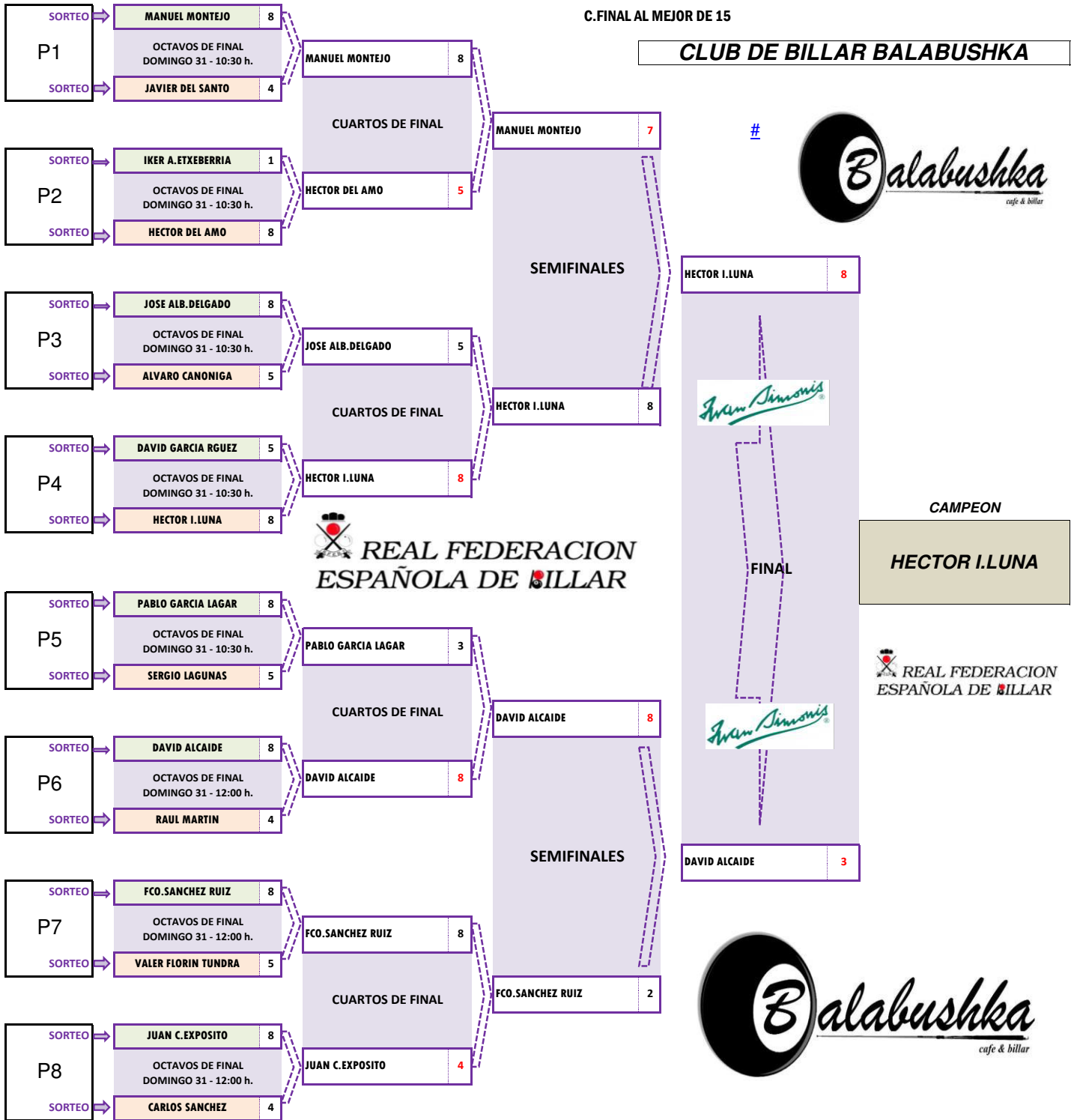

PERDEDOR 50 PUNTOS  
DEL 9º AL 12º = 55 PUNTOS  
DEL 13º AL 16º = 50 PUNTOS

PERDEDOR 60 PUNTOS

PERDEDOR 70 PUNTOS

PERDEDOR 80 PUNTOS

100 PUNTOS



REAL FEDERACION ESPAÑOLA DE BILLAR

